



## Nº de Asuntos

Año: 2023 Trimestre 1 al 1	Órganos	En Tramite Al Inicio Del Periodo	Ingresados		Resueltos		En Tramite Al Final Del Periodo	
COMPETENCIAS	Nº	Nº Asuntos	Nº Asuntos	Media x Órgano	Nº Asuntos	Media x Órgano	Nº Asuntos	Media x Órgano
<b>Jurisdicción Civil ( 1 ):</b>								
Jdos. 1ª Instancia	50	42.022	13.184	263,68	12.596	251,92	42.396	847,92
Jdos. de lo Mercantil	8	2.973	737	92,13	556	69,50	3.203	400,38
Jdos. Violencia contra la mujer	46	1.128	312	6,78	214	4,65	1.213	26,37
Jdos. Familia	11	5.297	3.333	303,00	2.690	244,55	5.870	533,64
Jdos. 1ª Instª. e Instr.	74	33.296	13.578	183,49	11.120	150,27	35.653	481,80
Jdos. de Menores	4	0	0	0,00	0	0,00	0	0,00
A.P. Secciones Civiles	8	6.351	1.657	207,13	2.090	261,25	5.921	740,13
A.P. Secciones Mixtas	1	260	79	79,00	126	126,00	213	213,00
T.S.J. Sala Civil y Penal	1	38	18	18,00	23	23,00	33	33,00
<b>TOTAL</b>	<b>157</b>	<b>91.365</b>	<b>32.898</b>	<b>209,54</b>	<b>29.415</b>	<b>187,36</b>	<b>94.502</b>	<b>601,92</b>
<b>Jurisdicción Penal ( 2 ):</b>								
Jdos. Instrucción	31	15.221	13.926	449,23	12.245	395,00	16.939	546,42
Jdos. 1ª Instª. e Instr.	74	15.004	8.866	119,81	7.985	107,91	15.819	213,77
Jdos. Violencia contra la mujer	46	3.761	2.307	50,15	2.137	46,46	3.802	82,65
Jdos. de Menores	4	642	242	60,50	162	40,50	724	181,00
Jdos. Vigilancia Penitenciaria	3	1.782	2.844	948,00	2.697	899,00	1.929	643,00
Jdos. de lo Penal	21	4.883	1.362	64,86	1.527	72,71	4.779	227,57
Jdos. de lo Penal de Ejecutorias	0	-	-	-	-	-	-	-
A.P. Secciones Penales	7	1.122	2.103	300,43	1.983	283,29	1.240	177,14
A.P. Secciones Mixtas	1	93	117	117,00	99	99,00	111	111,00
T.S.J. Sala Civil y Penal	1	28	55	55,00	48	48,00	35	35,00
<b>TOTAL</b>	<b>144</b>	<b>42.536</b>	<b>31.822</b>	<b>220,99</b>	<b>28.883</b>	<b>200,58</b>	<b>45.378</b>	<b>315,13</b>
<b>Jurisdicción Cont.-Admva.:</b>								
Jdos Cont.-Admvo.	16	4.269	1.290	80,63	1.048	65,50	4.522	282,63
T.S.J. Sala Cont.-Admvo.	1	2.890	688	688,00	807	807,00	2.771	2.771,00
<b>TOTAL</b>	<b>17</b>	<b>7.159</b>	<b>1.978</b>	<b>116,35</b>	<b>1.855</b>	<b>109,12</b>	<b>7.293</b>	<b>429,00</b>
<b>Jurisdicción Social:</b>								
Jdos. de lo Social	32	21.723	6.068	189,63	5.762	180,06	22.041	688,78
Jdos. De lo Social de Ejecuciones	0	-	-	-	-	-	-	-
T.S.J. Sala Social	1	4.354	1.203	1.203,00	1.863	1.863,00	3.694	3.694,00
<b>TOTAL</b>	<b>33</b>	<b>26.077</b>	<b>7.271</b>	<b>220,33</b>	<b>7.625</b>	<b>231,06</b>	<b>25.735</b>	<b>779,85</b>
<b>TOTAL JURISDICCIONES</b>	<b>269</b>	<b>167.137</b>	<b>73.969</b>	<b>274,98</b>	<b>67.778</b>	<b>251,96</b>	<b>172.908</b>	<b>642,78</b>

(1) Incluida Jurisdicción Voluntaria

(2) Excluidas Diligencias Indeterminadas

Fecha Informe: 06 jun. 2023



## Resolución de Asuntos

Año: 2023	Trimestre 1 al 1	Órganos	SENTENCIAS		AUTOS		DECRETOS		
COMPETENCIAS			Nº	Nº Sentencias	Media x Órgano	Nº Autos	Media x Órgano	Nº Decretos	Media x Órgano
<b>Jurisdicción Civil ( 1 ):</b>									
Jdos. 1ª Instancia	50	3.493	69,86	5.017	100,34	4.944	98,88		
Jdos. de lo Mercantil	8	185	23,13	263	32,88	179	22,38		
Jdos. Violencia contra la mujer	46	80	1,74	75	1,63	28	0,61		
Jdos. Familia	11	494	44,91	2.085	189,55	409	37,18		
Jdos. 1ª Instª. e Instr.	74	2.739	37,01	4.427	59,82	4.418	59,70		
Jdos. de Menores	4	0	0,00	0	0,00	15	3,75		
A.P. Secciones Civiles	8	1.396	174,50	489	61,13	176	22,00		
A.P. Secciones Mixtas	1	94	94,00	30	30,00	0	0,00		
T.S.J. Sala Civil y Penal	1	17	17,00	5	5,00	1	1,00		
<b>TOTAL</b>	<b>203</b>	<b>8.498</b>	<b>41,86</b>	<b>12.391</b>	<b>61,04</b>	<b>10.170</b>	<b>50,10</b>		
<b>Jurisdicción Penal ( 2 ):</b>									
Jdos. Instrucción	31	1.672	53,94	6.887	222,16	200	6,45		
Jdos. 1ª Instª. e Instr.	74	1.293	17,47	4.422	59,76	99	1,34		
Jdos. Violencia contra la mujer	46	249	5,41	1.280	27,83	15	0,33		
Jdos. de Menores	4	107	26,75	46	11,50	0	0,00		
Jdos. Vigilancia Penitenciaria	3	-	-	2.539	846,33	0	0,00		
Jdos. de lo Penal	21	1.461	69,57	159	7,57	2.131	101,48		
Jdos. de lo Penal de Ejecutorias	0	-	-	-	-	-	-		
A.P. Secciones Penales	7	579	82,71	1.382	197,43	50	7,14		
A.P. Secciones Mixtas	1	33	33,00	66	66,00	0	0,00		
T.S.J. Sala Civil y Penal	1	25	25,00	21	21,00	1	1,00		
<b>TOTAL</b>	<b>188</b>	<b>5.419</b>	<b>28,82</b>	<b>16.802</b>	<b>89,37</b>	<b>2.496</b>	<b>13,28</b>		
<b>Jurisdicción Cont.-Admva.:</b>									
Jdos. Cont.-Admvo.	16	720	45,00	399	24,94	163	10,19		
T.S.J. Sala Cont.-Admvo.	1	663	663,00	156	156,00	69	69,00		
<b>TOTAL</b>	<b>17</b>	<b>1.383</b>	<b>81,35</b>	<b>555</b>	<b>32,65</b>	<b>232</b>	<b>13,65</b>		
<b>Jurisdicción Social:</b>									
Jdos. de lo Social	32	3.430	107,19	503	15,72	2.630	82,19		
Jdos. De lo Social de Ejecuciones	0	-	-	-	-	-	-		
T.S.J. Sala Social	1	1.845	1.845,00	15	15,00	3	3,00		
<b>TOTAL</b>	<b>33</b>	<b>5.275</b>	<b>159,85</b>	<b>518</b>	<b>15,70</b>	<b>2.633</b>	<b>79,79</b>		
<b>TOTAL JURISDICCIONES</b>	<b>269</b>	<b>20.575</b>	<b>76,49</b>	<b>30.266</b>	<b>112,51</b>	<b>15.531</b>	<b>57,74</b>		



## Ejecución de Sentencias

Año: 2023	Trimestre 1 al 1	Registradas	Resueltas	En Tramite Al Final Del Periodo
<b>COMPETENCIAS</b>				
<b>Jurisdicción Civil ( 1 ):</b>				
Jdos. 1ª Instancia		2.625	3.547	56.565
Jdos. de lo Mercantil		90	45	2.754
Jdos. Violencia contra la mujer		87	34	849
Jdos. Familia		196	412	3.545
Jdos. 1ª Instª. e Instr.		2.842	2.168	42.996
Jdos. de Menores		0	0	0
A.P. Secciones Civiles		-	-	-
A.P. Secciones Mixtas		-	-	-
T.S.J. Sala Civil y Penal		0	0	0
<b>TOTAL</b>		<b>5.840</b>	<b>6.206</b>	<b>106.709</b>
<b>Jurisdicción Penal ( 2 ):</b>				
Jdos. Instrucción		622	505	2.948
Jdos. 1ª Instª. e Instr.		300	215	1.742
Jdos. Violencia contra la mujer		21	16	102
Jdos. de Menores		119	108	706
Jdos. Vigilancia Penitenciaria		-	-	-
Jdos. de lo Penal		2.266	4.272	13.928
Jdos. de lo Penal de Ejecutorias		-	-	-
A.P. Secciones Penales		74	119	1.030
A.P. Secciones Mixtas		13	16	256
T.S.J. Sala Civil y Penal		0	0	0
<b>TOTAL</b>		<b>3.415</b>	<b>5.251</b>	<b>20.712</b>
<b>Jurisdicción Cont.-Admva.:</b>				
Jdos Cont.-Admvo.		116	99	729
T.S.J. Sala Cont.-Admvo.		53	36	216
<b>TOTAL</b>		<b>169</b>	<b>135</b>	<b>945</b>
<b>Jurisdicción Social:</b>				
Jdos. de lo Social		928	924	2.543
Jdos. De lo Social de Ejecuciones		-	-	-
T.S.J. Sala Social		0	0	2
<b>TOTAL</b>		<b>928</b>	<b>924</b>	<b>2.545</b>
<b>TOTAL JURISDICCIONES</b>		<b>10.352</b>	<b>12.516</b>	<b>130.911</b>



## Evolución

Año: 2023 Trimestre 1 al 1	En Tramite Al Inicio Del Periodo	Ingresados	Resueltos	En Tramite Al Final Del Periodo	Sentencias	Autos	Tasas Resolución	Tasas Pendencia	Tasas Sentencia	Tasas Congestión
<b>COMPETENCIAS</b>										
<b>Jurisdicción Civil ( 1 ):</b>										
Jdos. 1ª Instancia	9,4%	-27,9%	-30,2%	9,9%	-30,4%	-22,9%	-3,2%	57,4%	-23,1%	39,4%
Jdos. de lo Mercantil	-0,9%	2,8%	-42,6%	14,1%	-64,8%	-31,7%	-44,9%	94,3%	-41,2%	68,4%
Jdos. Violencia contra la mujer	29,8%	33,9%	0,5%	36,4%	-10,1%	-6,3%	-25,0%	35,8%	-10,5%	30,1%
Jdos. Familia	-9,2%	-18,6%	-33,5%	1,2%	-56,2%	-4,4%	-18,3%	52,1%	-66,0%	30,7%
Jdos. 1ª Instª. e Instr.	14,0%	2,6%	-13,9%	21,1%	-19,5%	-0,5%	-16,1%	40,7%	-28,5%	28,3%
Jdos. de Menores	-	-	-	-	-	-100,0%	-	-	-	-
A.P. Secciones Civiles	15,9%	-30,6%	-9,9%	6,2%	-15,2%	-7,0%	29,8%	17,9%	-5,9%	13,0%
A.P. Secciones Mixtas	49,4%	-36,8%	-13,7%	39,2%	-15,3%	0,0%	36,6%	61,3%	-1,9%	31,4%
T.S.J. Sala Civil y Penal	22,6%	38,5%	4,5%	50,0%	-10,5%	66,7%	-24,5%	43,5%	-14,4%	21,7%
<b>TOTAL</b>	<b>10,0%</b>	<b>-15,8%</b>	<b>-23,9%</b>	<b>13,5%</b>	<b>-28,8%</b>	<b>-12,6%</b>	<b>-9,6%</b>	<b>49,2%</b>	<b>-28,1%</b>	<b>33,7%</b>
<b>Jurisdicción Penal ( 2 ):</b>										
Jdos. Instrucción	10,6%	-7,6%	-20,6%	29,1%	-35,0%	-19,5%	-14,1%	62,6%	-18,1%	27,4%
Jdos. 1ª Instª. e Instr.	13,9%	-5,8%	-16,4%	22,3%	-20,4%	-11,9%	-11,2%	46,2%	-4,8%	26,4%
Jdos. Violencia contra la mujer	39,1%	5,2%	9,5%	29,1%	11,7%	13,8%	4,1%	17,9%	2,0%	13,2%
Jdos. de Menores	19,8%	19,8%	-6,4%	27,5%	-13,0%	-9,8%	-21,8%	36,1%	-7,1%	27,9%
Jdos. Vigilancia Penitenciaria	37,1%	-1,5%	-3,4%	38,2%	-	15,9%	-1,9%	43,0%	-	14,3%
Jdos. de lo Penal	-2,8%	-29,9%	-29,1%	-5,5%	-25,8%	-47,0%	1,2%	33,2%	4,7%	26,4%
Jdos. de lo Penal de Ejecutorias	-	-	-	-	-	-	-	-	-	-
A.P. Secciones Penales	-8,9%	-14,3%	-20,3%	3,5%	-29,2%	-16,5%	-7,0%	29,8%	-11,2%	9,8%
A.P. Secciones Mixtas	3,3%	-29,5%	-30,8%	-1,8%	-36,5%	-26,7%	-1,8%	41,9%	-8,3%	18,5%
T.S.J. Sala Civil y Penal	-17,6%	120,0%	14,3%	105,9%	-32,4%	320,0%	-48,1%	80,1%	-40,9%	23,1%
<b>TOTAL</b>	<b>12,4%</b>	<b>-7,4%</b>	<b>-16,8%</b>	<b>21,5%</b>	<b>-26,9%</b>	<b>-11,5%</b>	<b>-10,2%</b>	<b>46,0%</b>	<b>-12,2%</b>	<b>23,8%</b>
<b>Jurisdicción Cont.-Admva.:</b>										
Jdos. Cont.-Admvo.	0,0%	-12,3%	-37,7%	11,2%	-37,7%	-23,6%	-28,9%	78,3%	0,0%	55,3%
T.S.J. Sala Cont.-Admvo.	-3,6%	-20,8%	-13,9%	-5,5%	-11,5%	-20,0%	8,8%	9,8%	2,8%	7,4%
<b>TOTAL</b>	<b>-1,5%</b>	<b>-15,5%</b>	<b>-29,1%</b>	<b>4,2%</b>	<b>-27,4%</b>	<b>-22,6%</b>	<b>-16,2%</b>	<b>47,1%</b>	<b>2,5%</b>	<b>34,2%</b>
<b>Jurisdicción Social:</b>										
Jdos. de lo Social	-11,6%	-2,4%	-31,4%	-1,4%	-34,2%	-6,7%	-29,7%	43,6%	-4,1%	31,5%
Jdos. De lo Social de Ejecuciones	-	-	-	-	-	-	-	-	-	-
T.S.J. Sala Social	35,8%	-22,8%	16,9%	16,5%	17,0%	50,0%	51,5%	-0,4%	0,1%	-0,2%
<b>TOTAL</b>	<b>-6,1%</b>	<b>-6,5%</b>	<b>-23,7%</b>	<b>0,8%</b>	<b>-22,3%</b>	<b>-5,6%</b>	<b>-18,4%</b>	<b>32,1%</b>	<b>1,8%</b>	<b>22,9%</b>
<b>TOTAL JURISDICCIONES</b>	<b>7,2%</b>	<b>-11,5%</b>	<b>-21,2%</b>	<b>12,9%</b>	<b>-26,6%</b>	<b>-12,1%</b>	<b>-11,0%</b>	<b>43,2%</b>	<b>-17,5%</b>	<b>27,7%</b>

NOTA ACLARATORIA: En el año 2007 se ha pasado a recoger, por primera vez, el dato de número de autos finales en los órganos de la jurisdicción penal.  
Por este motivo el dato de la evolución de los autos, en los órganos de esta jurisdicción, respecto al mismo periodo del año anterior carece de significación



## Tasas

Año: 2023 Trimestre 1 al 1	Resolución	Pendencia	Sentencia	Congestión
<b>COMPETENCIAS</b>				
<b>Jurisdicción Civil ( 1 ):</b>				
Jdos. 1ª Instancia	0,96	3,37	0,28	4,38
Jdos. de lo Mercantil	0,75	5,76	0,33	6,67
Jdos. Violencia contra la mujer	0,69	5,67	0,37	6,73
Jdos. Familia	0,81	2,18	0,18	3,21
Jdos. 1ª Instª. e Instr.	0,82	3,21	0,25	4,22
Jdos. de Menores	-	-	-	-
A.P. Secciones Civiles	1,26	2,83	0,67	3,83
A.P. Secciones Mixtas	1,59	1,69	0,75	2,69
T.S.J. Sala Civil y Penal	1,28	1,43	0,74	2,43
<b>TOTAL</b>	<b>0,89</b>	<b>3,21</b>	<b>0,29</b>	<b>4,22</b>
<b>Jurisdicción Penal ( 2 ):</b>				
Jdos. Instrucción	0,88	1,38	0,14	2,38
Jdos. 1ª Instª. e Instr.	0,90	1,98	0,16	2,99
Jdos. Violencia contra la mujer	0,93	1,78	0,12	2,84
Jdos. de Menores	0,67	4,47	0,66	5,46
Jdos. Vigilancia Penitenciaria	0,95	0,72	-	1,72
Jdos. de lo Penal	1,12	3,13	0,96	4,09
Jdos. de lo Penal de Ejecutorias	-	-	-	-
A.P. Secciones Penales	0,94	0,63	0,29	1,63
A.P. Secciones Mixtas	0,85	1,12	0,33	2,12
T.S.J. Sala Civil y Penal	0,87	0,73	0,52	1,73
<b>TOTAL</b>	<b>0,91</b>	<b>1,57</b>	<b>0,19</b>	<b>2,57</b>
<b>Jurisdicción Cont.-Admva.:</b>				
Jdos Cont.-Admvo.	0,81	4,31	0,69	5,30
T.S.J. Sala Cont.-Admvo.	1,17	3,43	0,82	4,43
<b>TOTAL</b>	<b>0,94</b>	<b>3,93</b>	<b>0,75</b>	<b>4,93</b>
<b>Jurisdicción Social:</b>				
Jdos. de lo Social	0,95	3,83	0,60	4,82
Jdos. De lo Social de Ejecuciones	-	-	-	-
T.S.J. Sala Social	1,55	1,98	0,99	2,98
<b>TOTAL</b>	<b>1,05</b>	<b>3,38</b>	<b>0,69</b>	<b>4,37</b>
<b>TOTAL JURISDICCIONES</b>	<b>0,92</b>	<b>2,55</b>	<b>0,30</b>	<b>3,56</b>



#### DEFINICIONES USADAS EN LOS INFORMES ESTADÍSTICOS

**Tasa de sentencia:** Cociente entre el número de sentencias y el de asuntos resueltos, expresado en tanto por ciento. Indica el porcentaje de asuntos que se resuelven por sentencia.

**Tasa de pendencia:** Cociente entre los asuntos pendientes al final del periodo y los resueltos en ese periodo. Cuando el periodo sea distinto del año se ponderará el número de asuntos resueltos para expresarlo en términos anuales. Si se multiplica por 12 indica el número de meses que se necesitaría, con el mismo ritmo resolutivo y sin ningún ingreso, para acabar con la pendencia. Su principal finalidad es permitir la comparación de la pendencia de órganos, territorios, o jurisdicciones, o de estos a lo largo del tiempo.  
Un órgano, territorio o jurisdicción está en mejor situación cuanto menor sea su tasa de pendencia.

**Tasa de resolución:** Cociente entre los asuntos resueltos y los ingresados en un determinado periodo. Pone en relación el volumen de ingreso con la capacidad resolutoria.  
Un órgano, territorio o jurisdicción está en mejor situación cuanto mayor sea su tasa de resolución.  
Si es mayor que uno indica que se está resolviendo más de lo que ingresa.

**Tasa de congestión:** Cociente donde el numerador está formado por la suma de los asuntos pendientes al inicio del periodo y los registrados en ese periodo y donde el denominador son los asuntos resueltos en dicho periodo.  
Un órgano, territorio o jurisdicción está en mejor situación cuanto menor sea su tasa de congestión.

# INGRESADOS

(Por Trimestre)

## TRIBUNAL SUPERIOR DE JUSTICIA DE GALICIA

### CIVIL

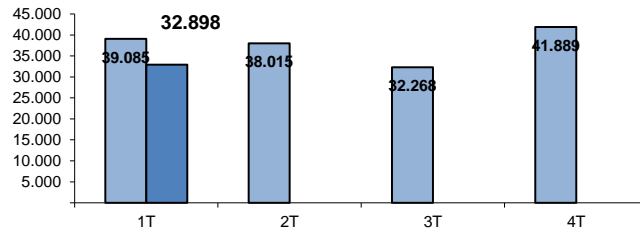

### PENAL

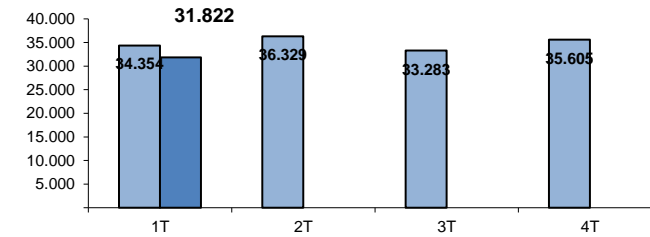

### CONTENCIOSO

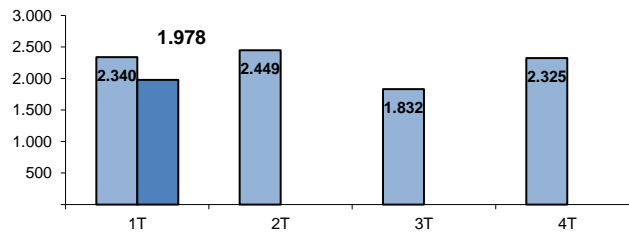

### SOCIAL

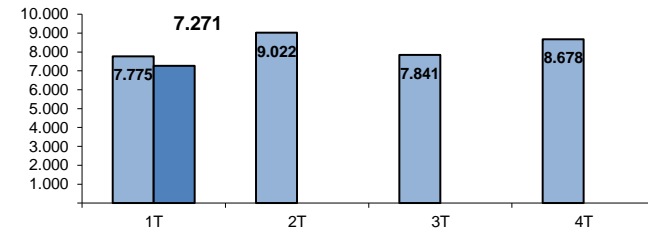

### TOTAL

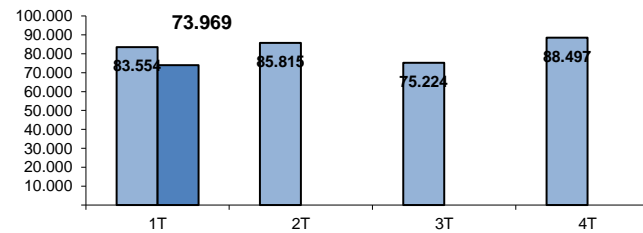

■ AÑO 2022

■ AÑO 2023

## PENDIENTES FINAL

(Por Trimestre)

### TRIBUNAL SUPERIOR DE JUSTICIA DE GALICIA

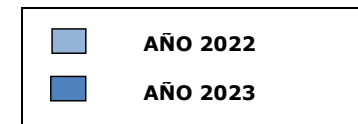
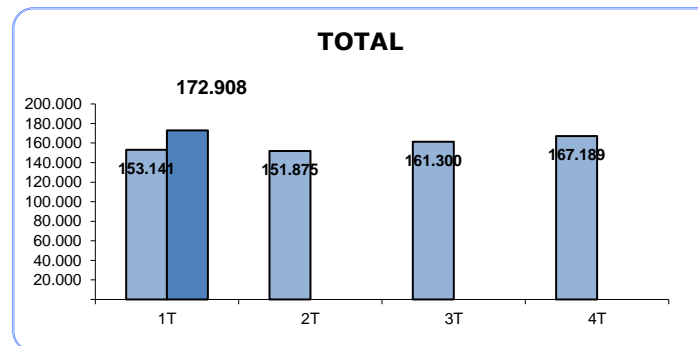
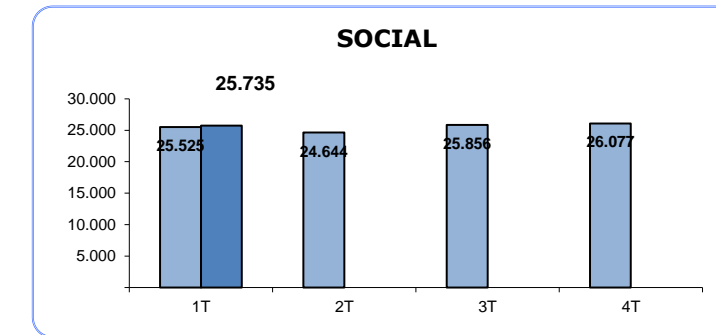
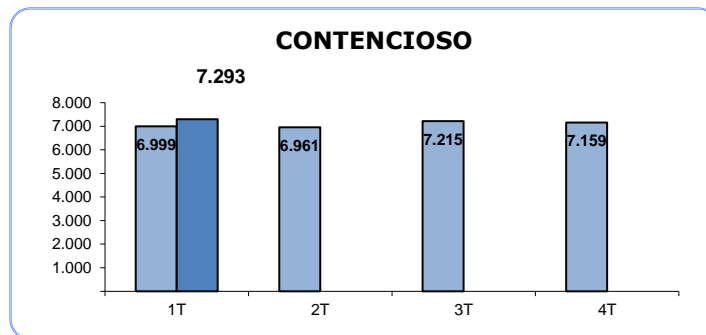
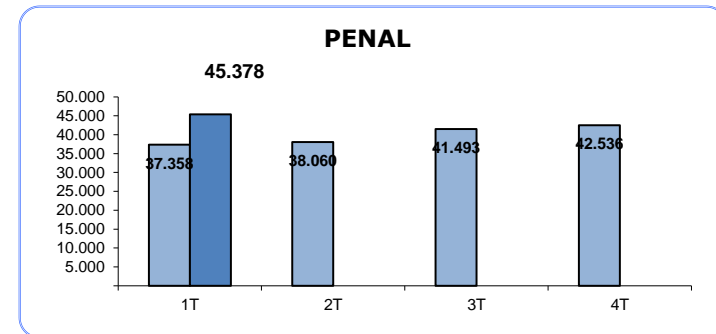
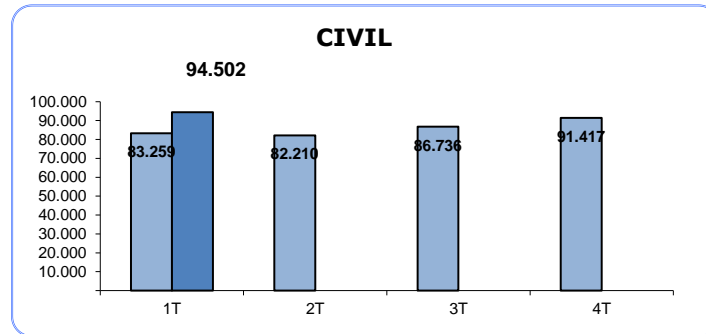



## RESUELTOS (Por Trimestre)

### TRIBUNAL SUPERIOR DE JUSTICIA DE GALICIA

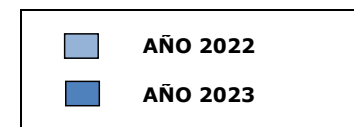
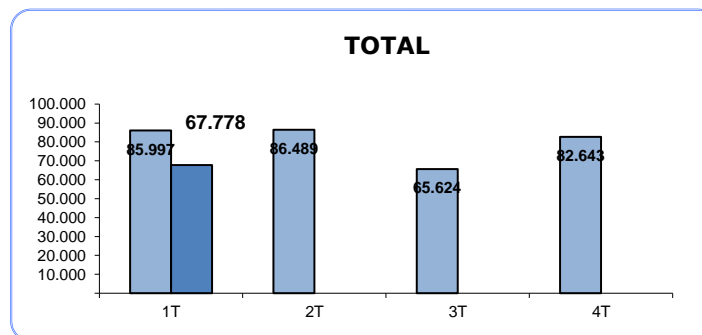
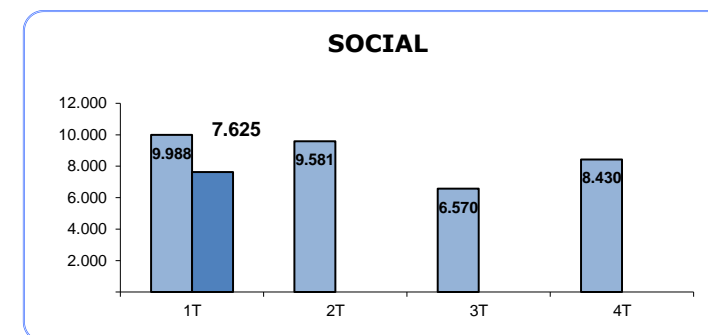
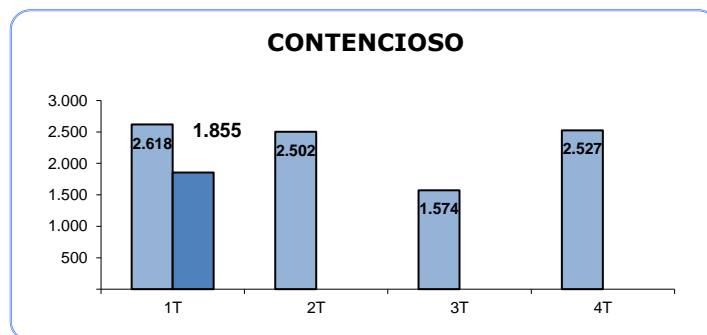
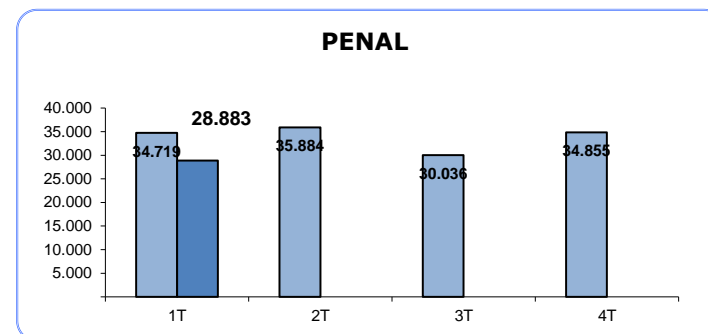
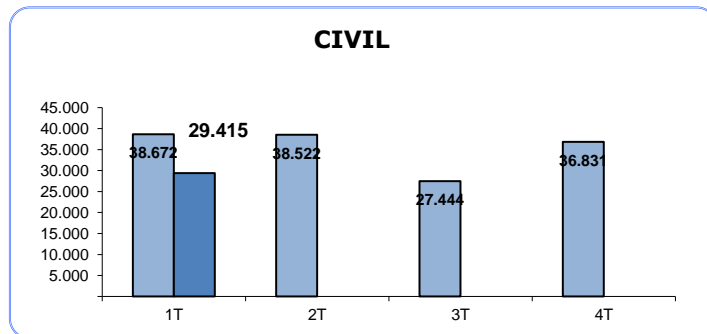

## SENTENCIAS (Por Trimestre)

### TRIBUNAL SUPERIOR DE JUSTICIA DE GALICIA

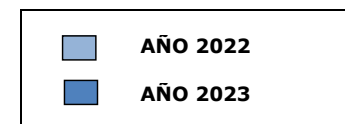
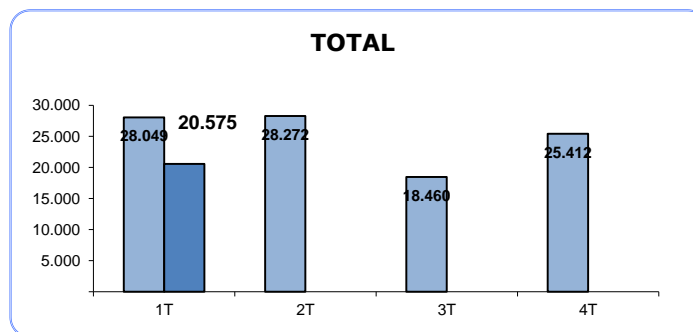
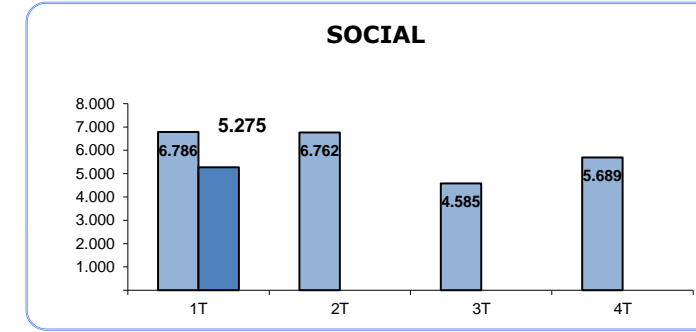
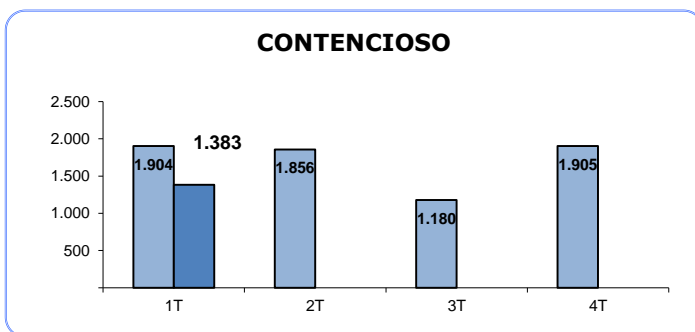
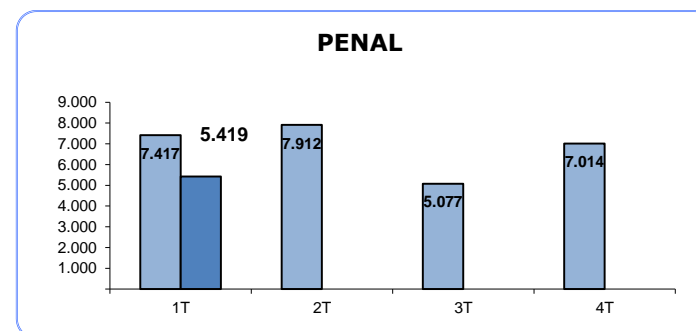
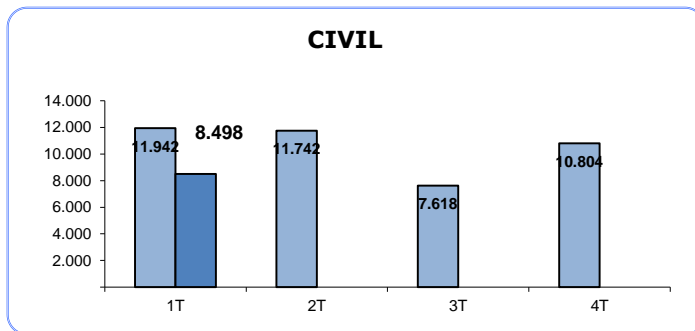

## AUTOS (Por Trimestre)

### TRIBUNAL SUPERIOR DE JUSTICIA DE GALICIA

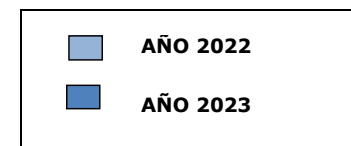
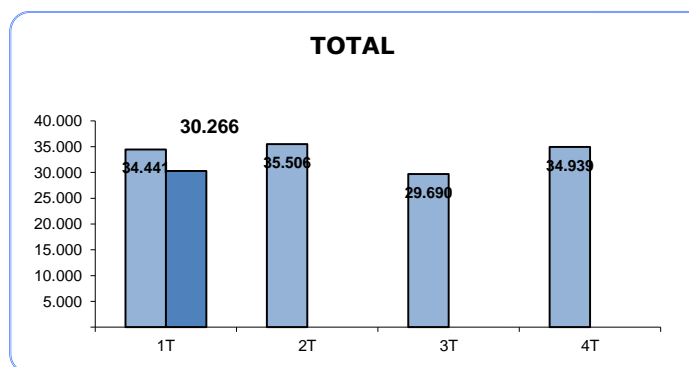
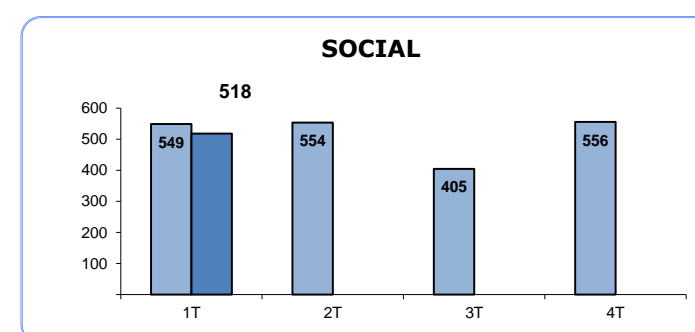
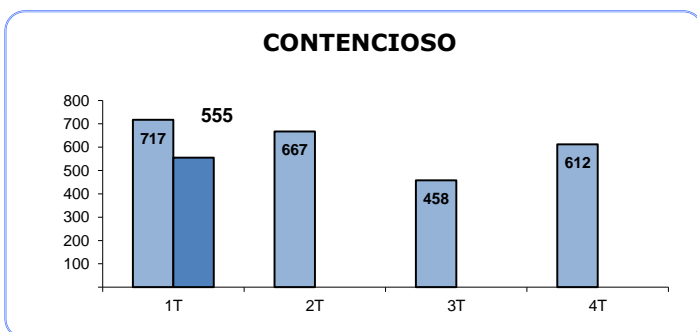
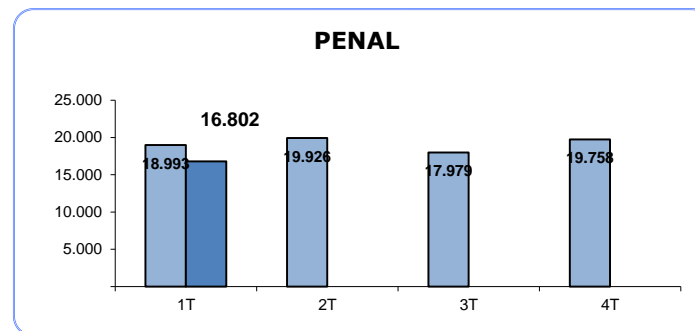
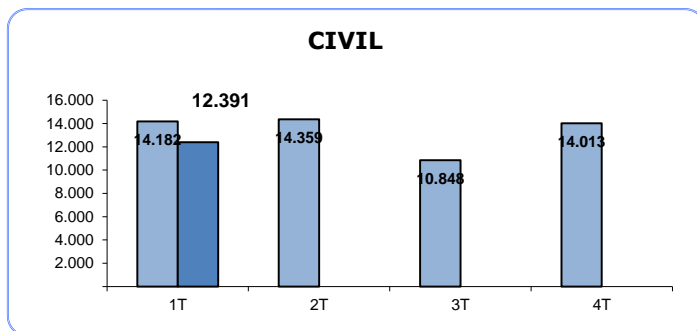

## TASA DE PENDENCIA (1)

(Por Trimestre)

### TRIBUNAL SUPERIOR DE JUSTICIA DE GALICIA

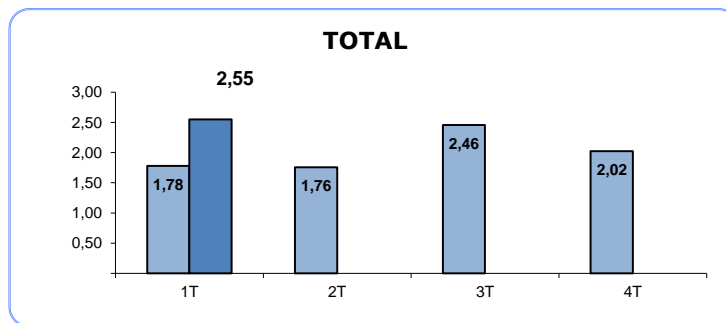
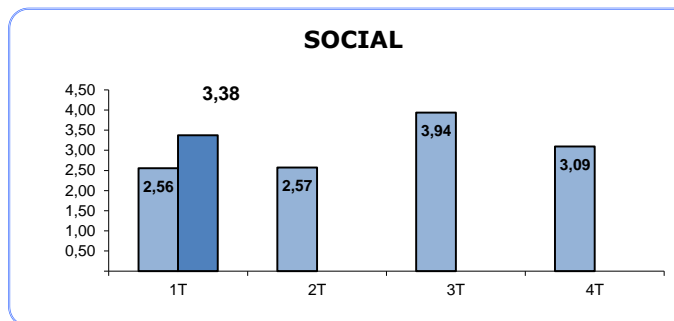
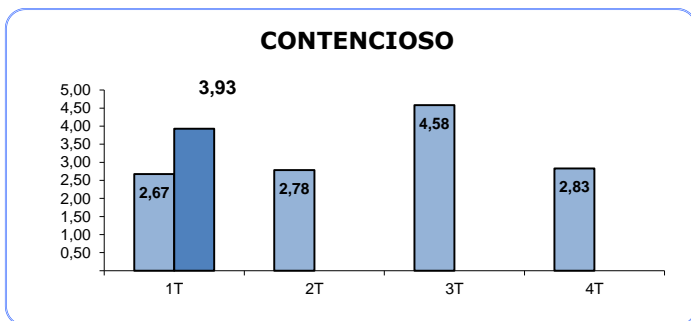
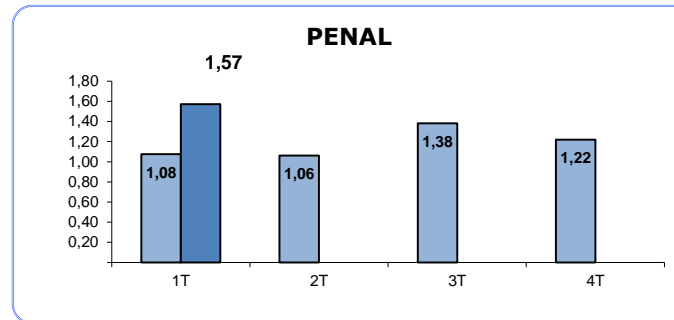
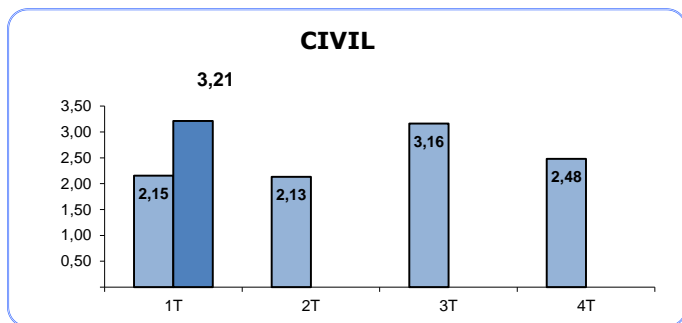

(1) RATIO PENDIENTES/RESUELTOS

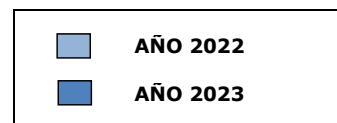

## TASA DE RESOLUCIÓN (1)

(Por Trimestre)

### TRIBUNAL SUPERIOR DE JUSTICIA DE GALICIA

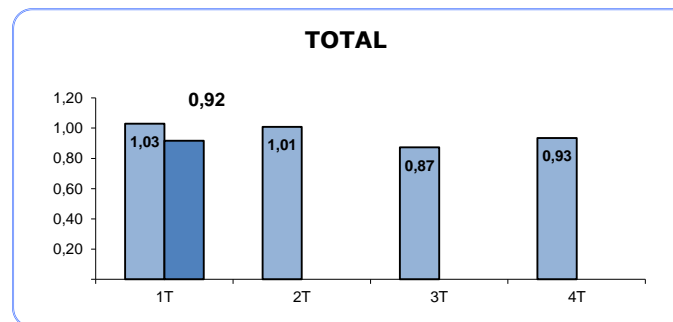
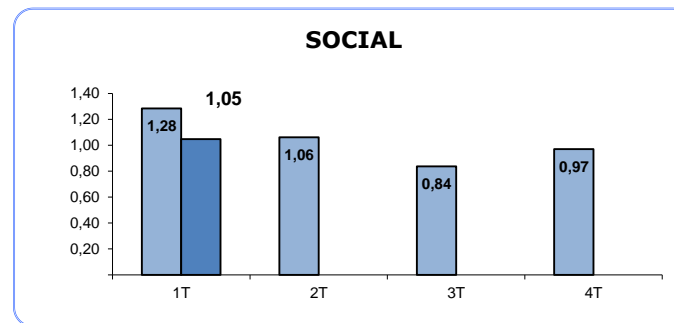
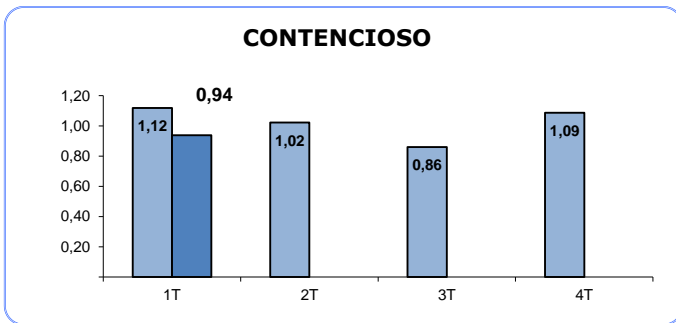
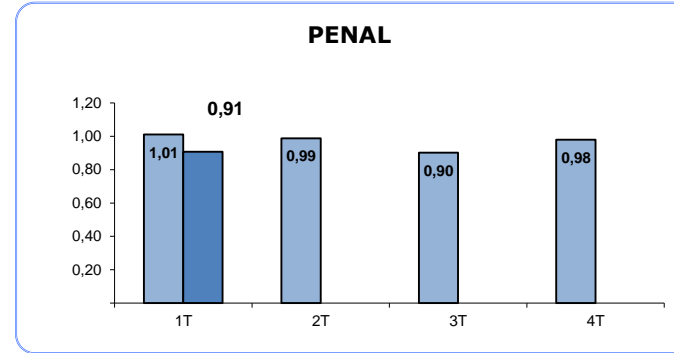
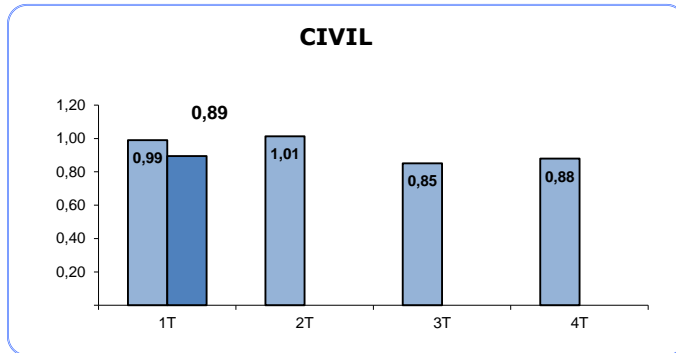

(1) RATIO RESUELTOS/INGRESADOS

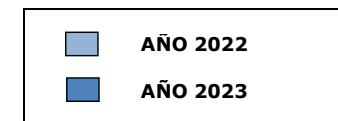

## TASA DE SENTENCIA (1)

(Por Trimestre)

### TRIBUNAL SUPERIOR DE JUSTICIA DE GALICIA

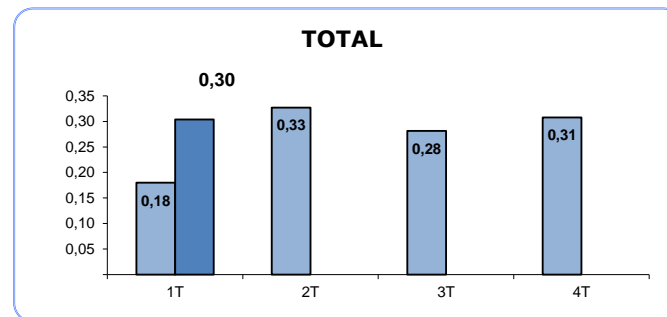
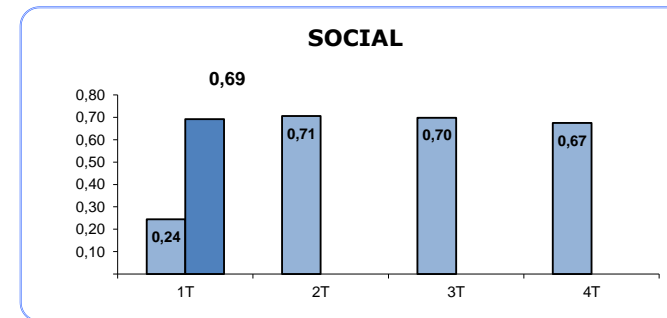
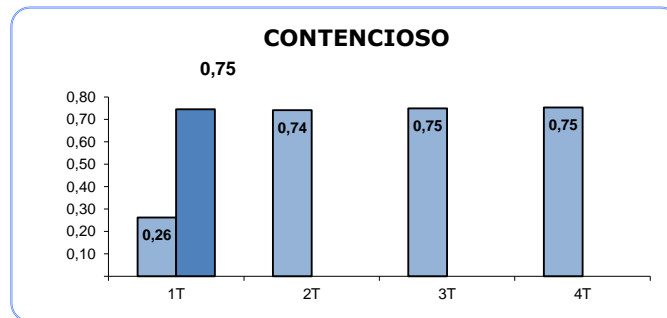
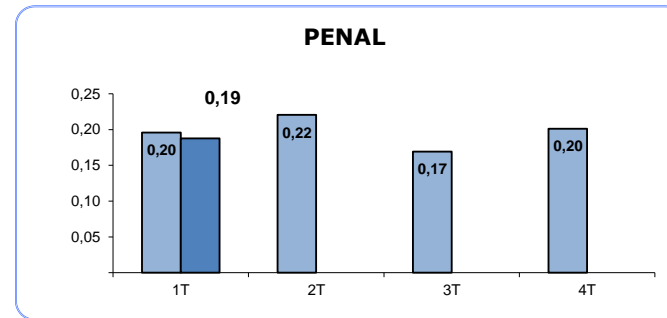
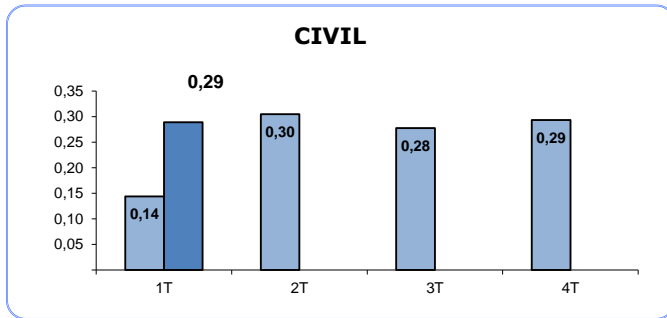

(1) RATIO SENTENCIAS/RESUELTOS

■ AÑO 2022  
■ AÑO 2023

## TASA DE CONGESTION (1)

(Por Trimestre)

### TRIBUNAL SUPERIOR DE JUSTICIA DE GALICIA

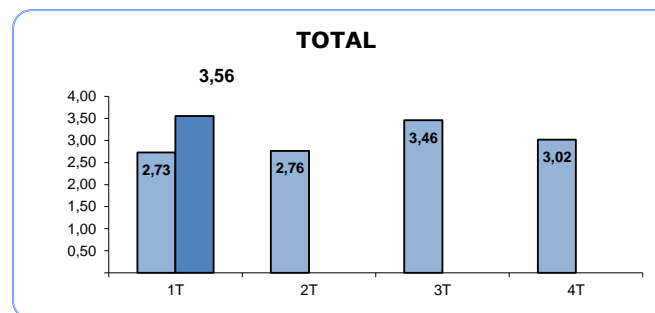
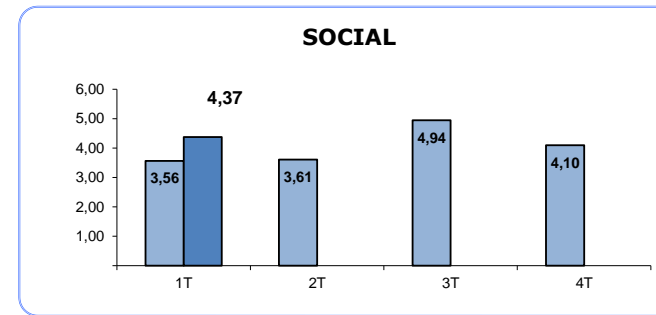
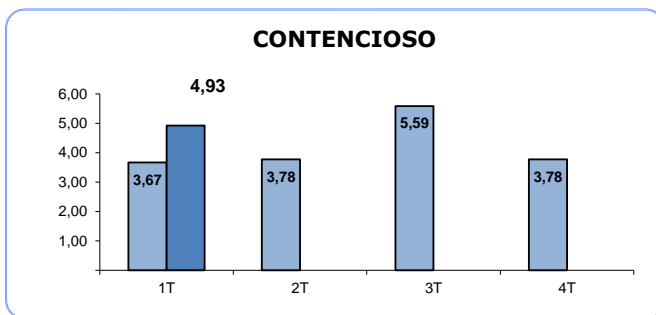
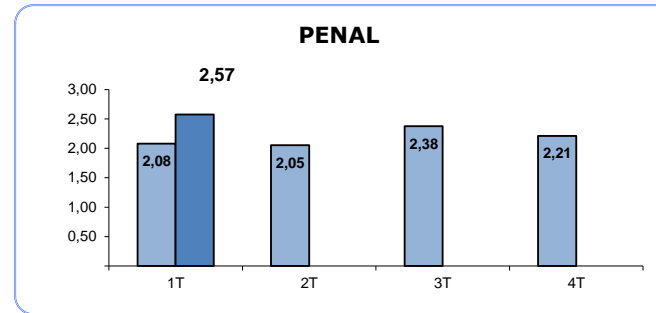
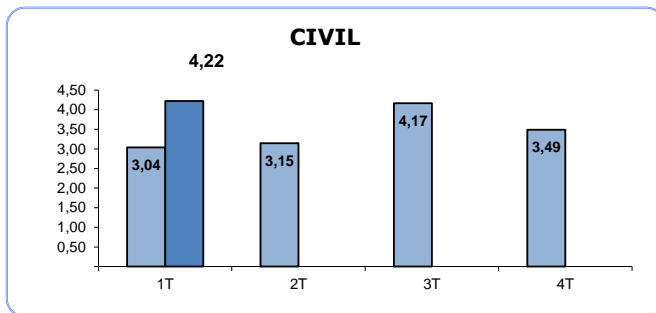

(1) RATIO (PENDIENTES INICIO +  
INGRESADOS) / RESUELTOS

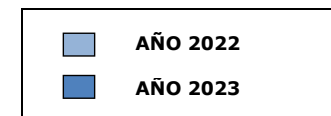

# TRIBUNAL SUPERIOR DE JUSTICIA DE GALICIA

## Asuntos registrados por jurisdicciones

AÑO 2023 TRIMESTRE 1

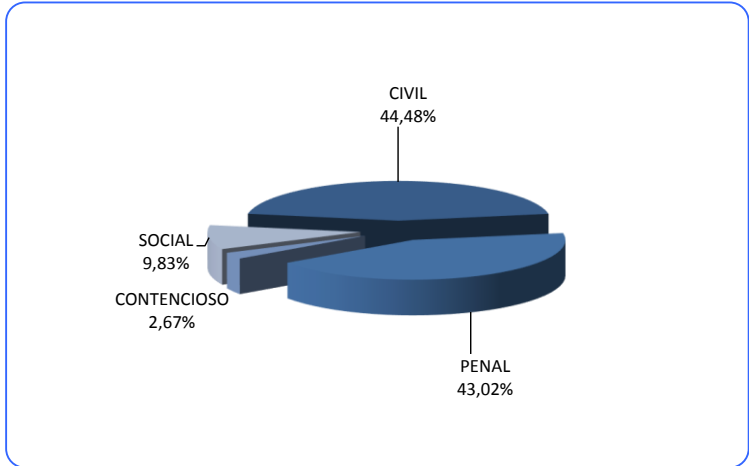

AÑO 2022 TRIMESTRE 1

